

建國科技大學

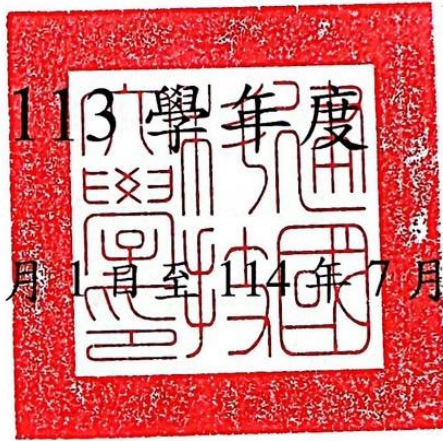

(自 113 年 8 月 1 日至 114 年 7 月 31 日止)

預算書

目 錄

編號 301	預算說明書	1
編號 302	收支餘絀預計表	7
編號 303B	預計長期營運資產變動表	8
編號 304	預計增置重要長期營運資產明細表	9
編號 305	預計借款變動表	17
編號 306	收入預算明細表	18
編號 307	成本與費用預算明細表	21
編號 308	預計購建土地及重大工程明細表	23
編號 309	最近 5 年現金概況表	24

建國科技大學

預算說明書

113 學年度

壹、學校組織及職掌(如 P6)：

(一)董事會：設有董事會秘書室。

(二)教學單位：依學術領域設立**工程學院**、**設計暨管理學院**、**生活科技學院**、**通識教育中心**。

工程學院設有機械工程系(含先進車輛組)[日間部 8 班、進修部 9 班]、電機工程系[日間部 4 班、進修部 4 班]、電子工程系[日間部 4 班、進修部 4 班]、自動化工程系 [日間部 2 班、進修部 1 班]、土木工程系[日間部 4 班、進修部 4 班]、電機研究所 2 班、製造科技研究所 2 班、土木與防災研究所 2 班。

設計暨管理學院設有空間設計系[日間部 2 班、進修部 2 班]、創意產品與遊戲設計系[日間部 4 班、進修部 4 班]、視覺傳達設計系[日間部 4 班]、資訊管理系[日間部 2 班、進修部 2 班]、國際企業管理系[日間部 4 班、進修部 8 班]、行銷與服務管理系[日間部 5 班、進修部 4 班]、服務與科技管理碩士班 2 班。

生活科技學院設有應用外語系[日間部 4 班、進修部 4 班]、運動健康與休閒系[日間部 4 班、進修部 6 班]、美容系[日間部 4 班、進修部 7 班]、觀光系[日間部 4 班]、美容科技研究所 2 班及體育室。

專班包括雙軌訓練旗艦計畫專班 1 班、新南向產學合作專班 7 班、產學攜手專班 5 班、外籍生專班、移工專班(副學士)。

通識教育中心為各學院、所、系開設通識理論與實務之教學單位，由中心聘請專任教師教授通識教育課程。

(三)行政單位：設有教務處、學生事務處、總務處、研究發展處、國際合作及交流處、進修部、秘書室、人事室、會計室、軍訓暨校安中心、圖書資訊處、推廣教育與訓練中心、招

生中心。

貳、重要校務計畫

一、營運計畫

(一)辦學基磐

- 1.學力：指運用教學資源，落實教學與學習的力量。
- 2.實力：指將學力加以應用，以具體作品展現的成果。
- 3.願力：指藉自我砥礪向上，提升個人潛能的意志力。

(二)發展方針

依經濟部調查台灣中小企業佔全體企業的98%以上，基於建構中小企業營運發展所需資源，培育中小企業所需人才，共同推動地域性中小企業之發展，本校訂定「協助中小企業產品設計、研發、管理與服務」做為本校發展方針，貼近產業。

(三)核心特色

本校訂定「健康、綠能、智動化」為發展核心特色，107學年度開始並加入人工智慧為核心，以落實核心特色的建立。其所衍生的產業將促使人類產生永續發展的動力，繼而改善人類生活品質與環境：

- 1.健康產業：台灣已走入高齡化社會，廣義的健康產業包括醫護產業、生醫產業、生技產業以及知識經濟型產業等，知識經濟型產業涵蓋美容保健、健康食品、休閒旅遊、健康照護...等，符合本校美容、觀光、運休等系之發展。
- 2.綠能產業：綠能產業是行政院推動的 5+2 產業創新計畫的重點產業之一，我國綠色能源重點產業包括1. 太陽光電、2.LED照明光電、3.風力發電、4.生質燃料、5.氫能與燃料電池、6.能源資通訊、7.電動車輛。
- 3.自動化（智動化）產業：自動化系統整合與應用已成為提升企業最佳競爭優勢的核心利器，是其他各產業的自動化技術支援產業，國內自動化產業未來仍存在很大的發展空間；近年來政府面對德國的「工業4.0」致力推動「生產力4.0」利用智慧機器人鏈結物聯網及巨量資料技術來為台灣產業轉型，其新增的智慧化技術與自動化整合與應用需求，可供本校在自動化的基礎上，進一步發展「智動化」特色。

(四)發展策略

- 1.發展技職教育特色，落實因材施教指標(辦學理念)
 - a.因應生源多元，推動招生深耕。
 - b.激發學習動機，提升學習成效。
 - c.調整課程與教學，建立特色與口碑。
- 2.結合在地產業資源，永續發展核心特色(特色發展)
 - a.結合產業資源，發展核心特色。
 - b.擴充設備資源，符合特色發展。
 - c.強化創意活力，推動跨領域學習。
- 3.活化創新創意教學，確保教學品質卓越(學力基磐)
 - a.強化教學創新，落實多元教學及評量，確保教學品質。
 - b.強化首哩學習，輔導末哩就業。
- 4.符合產業實際需求，精進就業實務能力(實力基磐)
 - a.推動專業能力提升計畫，提升就業能力。
 - b.推動企業深耕，務實產業實習。
- 5.培育活力人才，善盡社會責任(願力基磐)
 - a.強化關懷機制，推動學務與輔導工作。
 - b.深耕在地善盡社會責任。

二、重要長期營運資產增置計畫

無

三、長期債務之舉借及償還

無

四、其他重要計畫

- (一)本校連續 4 年獲教育部補助「高教深耕計畫」。
- (二)本校連續 6 年獲教育部補助「大專校院教學實踐研究計畫」。
- (三)本校連續 8 年獲經濟部補助產業園區廠商競爭力推升計畫鹿港區及線西區兩個計畫。
- (四)本校連續 4 年獲教育部補助「產業學院計畫」。
- (五)本校連續 2 年獲經濟部工業局補助「碳盤查加值應用計畫」。
- (六)本校連續 3 年獲經濟部「數位製造管理加值計畫精實管理蹲點

診斷服務計畫」。

參、本學年度預算概要

一、收入預算說明:(說明詳如 P18-20)

收入預算合計	502,076,586 元
1.學雜費收入	285,746,268 元
2.推廣教育收入	12,300,000 元
3.產學合作收入	37,178,990 元
4.其他教學活動收入	9,515,000 元
5.補助及受贈收入	139,798,628 元
6.財務收入	1,000,000 元
7.其他收入	16,537,700 元

二、成本與費用預算說明:(說明詳如 P21-22)

成本與費用預算合計	645,980,869 元
1.董事會支出	1,808,694 元
2.行政管理支出	115,941,760 元
3.教學研究及訓輔支出	436,033,750 元
4.獎助學金支出	24,852,665 元
5.推廣教育支出	10,890,000 元
6.產學合作支出	34,335,890 元
7.其他教學活動支出	3,500,000 元
8.財務費用	0 元
9.其他支出	18,618,110 元

三、重要長期營運資產增置計畫預算說明:(說明詳如 P8-P16)

預計增置重要長期營運資產合計	40,926,600 元
1.機械儀器及設備	32,567,900 元
2.圖書及博物	3,239,000 元
3.其他設備	2,040,000 元
4.電腦軟體	3,079,700 元

肆、其他必要說明事項

本學年度總收入數為 502,076,586 元，總支出數為 686,907,469 元；扣除財產交易短絀（報廢）9,911,170 元、折舊及攤銷 95,611,472 元（因財產交易短絀項目、折舊及攤銷項目在會計上認列為固定資產之減少，而無實際現金支出）後總支出數為 581,384,827 元，短絀 79,308,241 元。

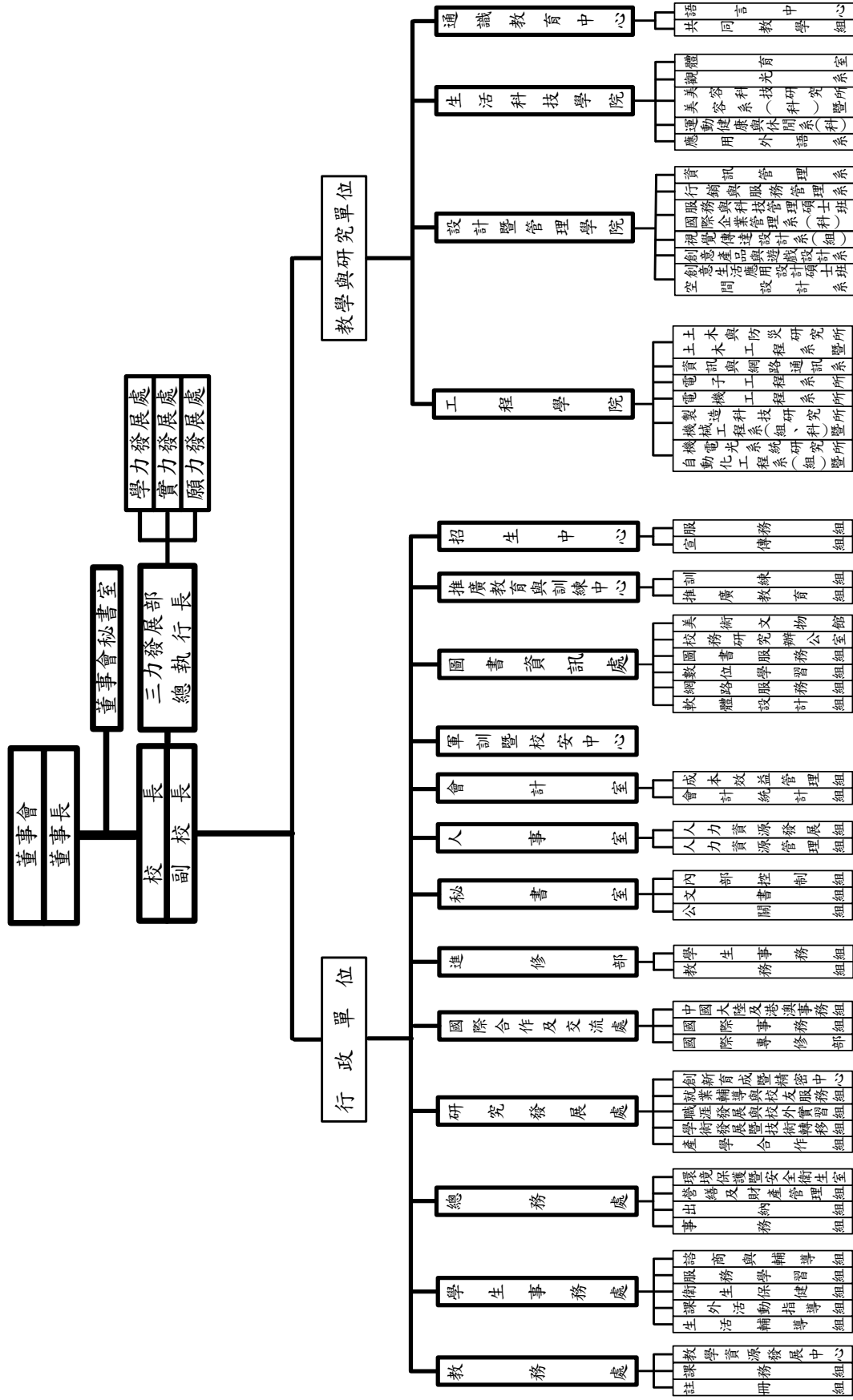

建國科技大學組織系統圖

建國科技大學
收支餘絀預計表
113學年度

全1頁第1頁
單位：新臺幣元

(前)學年度 決算數	項目	(本)學年度 預算數 (1)	估計(上)學年度 決算數 (2)	比較增減	
				金額 (3)=(1)-(2)	% (4)=(3)/(2)*100
528,826,129	各項收入	502,076,586	672,672,417	(170,595,831)	(25.36)
351,413,931	學雜費收入	285,746,268	271,608,414	14,137,854	5.21
11,236,120	推廣教育收入	12,300,000	12,158,494	141,506	1.16
29,996,981	產學合作收入	37,178,990	40,108,543	(2,929,553)	(7.30)
1,600,614	其他教學活動收入	9,515,000	3,011,191	6,503,809	215.99
113,910,405	補助及受贈收入	139,798,628	119,027,629	20,770,999	17.45
1,219,083	財務收入	1,000,000	1,582,228	(582,228)	(36.80)
19,448,995	其他收入	16,537,700	225,175,918	(208,638,218)	(92.66)
664,831,812	各項成本與費用	645,980,869	648,570,245	(2,589,376)	(0.40)
1,856,324	董事會支出	1,808,694	1,475,288	333,406	22.60
109,998,337	行政管理支出	115,941,760	111,165,672	4,776,088	4.30
465,535,634	教學研究及訓輔支出	436,033,750	440,568,863	(4,535,113)	(1.03)
26,337,676	獎助學金支出	24,852,665	19,402,068	5,450,597	28.09
10,445,390	推廣教育支出	10,890,000	10,629,097	260,903	2.45
27,221,951	產學合作支出	34,335,890	35,872,905	(1,537,015)	(4.28)
636,207	其他教學活動支出	3,500,000	1,129,339	2,370,661	209.92
3,825,313	財務費用	0	72,580	(72,580)	(100.00)
18,974,980	其他支出	18,618,110	28,254,433	(9,636,323)	(34.11)
(136,005,683)	本期餘絀	(143,904,283)	24,102,172	(168,006,455)	(697.06)



建國科技大學
預計長期營運資產變動表
113學年度

全1頁第1頁
 單位：新臺幣元

項目名稱	估計本學年初 結存金額	預計本學年度 增加金額	預計本學年度 減少金額	預計本學年度 重分類金額	預計本學年度 底結存金額	說明
不動產、房屋及設備	3,899,005,007	37,846,900	56,573,381	0	3,880,278,526	
土地	40,231,825	0	0	0	40,231,825	
土地改良物	329,819,156	0	755,000	0	329,064,156	
房屋及建築	1,744,180,387	0	0	0	1,744,180,387	
機械儀器及設備	942,401,616	32,567,900	47,208,225	0	927,761,291	
圖書及博物	177,936,429	3,239,000	741,872	0	180,433,557	
其他設備	664,435,594	2,040,000	7,868,284	0	658,607,310	
累計減損	0	0	0	0	0	
累計折舊	2,076,820,767	89,960,323	45,920,339	0	2,120,860,751	
土地改良物	198,606,226	8,834,921	36,670	0	207,404,477	
房屋及建築	754,676,122	32,517,096	0	0	787,193,218	
機械儀器及設備	712,156,161	32,576,108	39,173,654	0	705,558,615	
其他設備	411,382,258	16,032,198	6,710,015	0	420,704,441	
不動產、房屋及設備淨額	1,822,184,240	(52,113,423)	10,653,042	0	1,759,417,775	
投資性不動產	0	0	0	0	0	
累計減損	0	0	0	0	0	
累計折舊	0	0	0	0	0	
投資性不動產淨額	0	0	0	0	0	
無形資產	163,747,702	3,079,700	11,019,527	0	155,807,875	
電腦軟體	163,747,702	3,079,700	11,019,527	0	155,807,875	
累計減損	0	0	0	0	0	
累計攤銷	155,284,021	4,909,277	11,019,527	0	149,173,771	
電腦軟體	155,284,021	4,909,277	11,019,527	0	149,173,771	
無形資產淨額	8,463,681	(1,829,577)	0	0	6,634,104	
合計	1,830,647,921	(53,943,000)	10,653,042	0	1,766,051,879	



建國科技大學
預計增置重要長期營運資產明細表
113學年度

項目、重要長期營運資產名稱	提出單位	數量	單價	總價	備註
土地				-	
土地改良物				-	
房屋及建築				-	
機械儀器及設備				32,567,900	
鋼製虎鉗鉗工工具桌	機械工程系暨製造科技研究所	7	65,000	455,000	
鉗工工具組	機械工程系暨製造科技研究所	6	11,500	69,000	
桌上型鑽床	機械工程系暨製造科技研究所	5	10,480	52,400	
3D列印機	機械工程系暨製造科技研究所	1	60,000	60,000	
3D列印機	機械工程系暨製造科技研究所	1	290,000	290,000	
開合式白板	機械工程系暨製造科技研究所	2	45,000	90,000	
觸控螢幕	機械工程系暨製造科技研究所	2	98,000	196,000	
音波式皮帶張力計	機械工程系暨製造科技研究所	1	30,000	30,000	
電阻計	機械工程系暨製造科技研究所	1	45,000	45,000	
微電阻計	機械工程系暨製造科技研究所	1	35,000	35,000	
L型測試線組	機械工程系暨製造科技研究所	1	12,000	12,000	
電子防潮箱	機械工程系暨製造科技研究所	2	71,000	142,000	
腳踏油壓式電池升降台	機械工程系暨製造科技研究所	1	146,500	146,500	
示波器	機械工程系暨製造科技研究所	6	25,000	150,000	
引擎拆裝訓練台	機械工程系暨製造科技研究所	4	35,000	140,000	
鎳氫電池組	機械工程系暨製造科技研究所	1	50,000	50,000	
超音波清洗機	機械工程系暨製造科技研究所	1	13,500	13,500	



建國科技大學
預計增置重要長期營運資產明細表
113學年度

全8頁第2頁
 單位：新臺幣元

項目、重要長期營運資產名稱	提出單位	數量	單價	總價	備註
電動機車頂車機	機械工程系暨製造科技研究所	2	65,800	131,600	
汽車電腦診斷儀器	機械工程系暨製造科技研究所	1	52,500	52,500	
汽車多功能診斷儀器	機械工程系暨製造科技研究所	1	118,000	118,000	
捲管組套	機械工程系暨製造科技研究所	1	120,500	120,500	
智能監控系統整合平台	機械工程系暨製造科技研究所	1	300,000	300,000	
伺服器	電機工程系	1	149,000	149,000	
精簡型電腦	電機工程系	30	12,050	361,500	
平板電腦	電機工程系	5	11,700	58,500	
交換器	電機工程系	1	30,000	30,000	
丙級升降機檢修模組	電機工程系	16	12,500	200,000	
AI腦波量測主機	電子系	2	75,000	150,000	
VR筆記型電腦	電子系	1	79,500	79,500	
VR虛擬實境設備	電子系	1	96,000	96,000	
AI NLP 訓練主機	電子系	1	300,000	300,000	
AI邊緣推論設備	電子系	12	98,000	1,176,000	
AI平台網站主機	電子系	1	98,000	98,000	
交換器	電子系	1	41,000	41,000	
開合式白板	電子系	4	45,000	180,000	
觸控螢幕	電子系	4	98,000	392,000	
E化教學講桌	電子系	2	72,000	144,000	
伺服器	電子系	1	149,000	149,000	
單槍投影機	電子系	1	36,000	36,000	
桌上型電腦	電子系	22	35,800	787,600	
交換器	電子系	1	12,400	12,400	
雷射測距儀	土木系	10	18,900	189,000	
AR互動式地貌沙箱	土木系	1	110,000	110,000	
平板電腦	土木系	1	14,000	14,000	
地電阻試驗儀	土木系	1	757,540	757,540	
桌上型電腦	土木系	7	45,780	320,460	
交換器	土木系	3	30,000	90,000	
伺服器用硬碟	土木系	1	30,000	30,000	
語言情境訓練主機	應用外語系	1	240,000	240,000	
字幕播報主機	應用外語系	1	72,000	72,000	
課程紀錄主機	應用外語系	1	120,000	120,000	
收音混音器	應用外語系	1	38,000	38,000	
主控機櫃	應用外語系	1	25,000	25,000	
特效合成攝影機	應用外語系	1	85,000	85,000	
字幕顯示器	應用外語系	1	20,000	20,000	
HDMI分配器	應用外語系	1	25,800	25,800	
桌上型電腦	應用外語系	1	36,800	36,800	
高壓後級擴大器	應用外語系	1	35,000	35,000	
一對二無線麥克風	應用外語系	1	13,000	13,000	
多軌前級混音器	應用外語系	1	22,000	22,000	
單槍投影機	應用外語系	2	36,000	72,000	
桌上型電腦	應用外語系	2	36,800	73,600	



建國科技大學
預計增置重要長期營運資產明細表
113學年度

全8頁第3頁
 單位：新臺幣元

項目、重要長期營運資產名稱	提出單位	數量	單價	總價	備註
擴大器	應用外語系	1	39,000	39,000	
一對二無線麥克風	應用外語系	1	13,000	13,000	
壁掛式擴音喇叭	應用外語系	1	18,000	18,000	
教學錄製系統	國際企業管理系服務與科技管理碩士班	2	290,000	580,000	
活動式電子看板	國際企業管理系服務與科技管理碩士班	2	93,800	187,600	
VR頭戴式裝置	國際企業管理系服務與科技管理碩士班	2	22,000	44,000	
液晶顯示器	國際企業管理系服務與科技管理碩士班	3	26,200	78,600	
迷你電腦	國際企業管理系服務與科技管理碩士班	2	30,400	60,800	
彩色印表機	國際企業管理系服務與科技管理碩士班	1	35,000	35,000	
筆記型電腦	國際企業管理系服務與科技管理碩士班	3	35,000	105,000	
無線麥克風組	國際企業管理系服務與科技管理碩士班	4	25,250	101,000	
液晶顯示器	國際企業管理系服務與科技管理碩士班	6	16,500	99,000	
平衡訓練測定模組	運動健康與休閒系	1	734,000	734,000	
空壓機	運動健康與休閒系	1	200,000	200,000	
資訊整合主機	運動健康與休閒系	1	108,000	108,000	
腿部內收外展訓練機	運動健康與休閒系	1	658,000	658,000	
伺服器主機	運動健康與休閒系	1	230,000	230,000	
腿部推蹬機	運動健康與休閒系	1	765,000	765,000	
專業級深蹲架	運動健康與休閒系	1	107,000	107,000	
專業包膠啞鈴組	運動健康與休閒系	1	68,000	68,000	
遙控波動能量儀	美容系暨美容科技研究所	1	260,000	260,000	
教學錄製系統	美容系暨美容科技研究所	2	240,000	480,000	
全臉AI智能肌膚分析儀	美容系暨美容科技研究所	1	231,000	231,000	
AI移動式掃描儀	美容系暨美容科技研究所	1	200,000	200,000	



建國科技大學
預計增置重要長期營運資產明細表
113學年度

全8頁第4頁
 單位：新臺幣元

項目、重要長期營運資產名稱	提出單位	數量	單價	總價	備註
經絡能量分析儀專業套件	美容系暨美容科技研究所	1	170,000	170,000	
經絡理療儀	美容系暨美容科技研究所	2	57,800	115,600	
HDMI同步器	美容系暨美容科技研究所	1	38,100	38,100	
超短焦投影機	美容系暨美容科技研究所	1	39,800	39,800	
AI服務導引應用平台	觀光系	1	320,000	320,000	
儲存系統設備	觀光系	1	50,000	50,000	
水冷式製冰機	觀光系	1	87,000	87,000	
麵團櫃	觀光系	1	88,000	88,000	
桌上型電腦	行銷與服務管理系	4	33,800	135,200	
桌上型伺服器	行銷與服務管理系	1	150,000	150,000	
桌上型電腦	行銷與服務管理系	1	53,000	53,000	
平板電腦	行銷與服務管理系	1	39,000	39,000	
微型投影機	行銷與服務管理系	1	28,800	28,800	
筆記型電腦	行銷與服務管理系	1	70,000	70,000	
網路儲存伺服器	行銷與服務管理系	1	50,000	50,000	
顯示器	行銷與服務管理系	1	17,000	17,000	
空拍機	行銷與服務管理系	1	29,000	29,000	
防潮箱	行銷與服務管理系	1	10,500	10,500	
顯示器	行銷與服務管理系	1	20,000	20,000	
VR/MR頭戴式裝置	行銷與服務管理系	1	30,000	30,000	
全透明壓克力真空脫泡機	行銷與服務管理系	1	15,000	15,000	
桌上型選物販賣機	行銷與服務管理系	1	14,000	14,000	
熱昇華印表機	行銷與服務管理系	1	14,500	14,500	
XR應用電腦主機組	創意產品與遊戲設計系	5	64,000	320,000	
XR應用電腦螢幕喇叭套組	創意產品與遊戲設計系	3	10,500	31,500	
XR應用電腦螢幕喇叭套組	創意產品與遊戲設計系	3	10,500	31,500	
XR應用電腦主機組	創意產品與遊戲設計系	1	70,000	70,000	
XR延展實境應用設備組	創意產品與遊戲設計系	2	40,000	80,000	
VR虛擬實境應用設備組	創意產品與遊戲設計系	2	48,000	96,000	



建國科技大學
預計增置重要長期營運資產明細表
113學年度

項目、重要長期營運資產名稱	提出單位	數量	單價	總價	備註
MR混合實境應用設備組	創意產品與遊戲設計系	1	40,000	40,000	
AR開發測試用智慧型手機	創意產品與遊戲設計系	2	20,000	40,000	
AR開發測試用智慧型手機	創意產品與遊戲設計系	1	44,000	44,000	
VR開發週邊設備套組	創意產品與遊戲設計系	1	76,000	76,000	
NAS網路硬碟系統	創意產品與遊戲設計系	1	141,000	141,000	
VR虛擬導覽套裝設備	創意產品與遊戲設計系	3	50,000	150,000	
XR應用電腦主機組	創意產品與遊戲設計系	1	64,000	64,000	
XR應用電腦螢幕喇叭套組	創意產品與遊戲設計系	2	10,500	21,000	
XR延展實境應用設備組	創意產品與遊戲設計系	1	40,000	40,000	
AR/VR 360度拍攝套組	創意產品與遊戲設計系	1	20,000	20,000	
AR開發測試用智慧型手機	創意產品與遊戲設計系	1	20,000	20,000	
空拍無人機	創意產品與遊戲設計系	2	50,000	100,000	
57吋曲面電競螢幕	創意產品與遊戲設計系	1	69,900	69,900	
45吋曲面電競螢幕	創意產品與遊戲設計系	2	44,900	89,800	
高階3D列印機	創意產品與遊戲設計系	1	165,000	165,000	
筆記型電腦	創意產品與遊戲設計系	1	101,300	101,300	
快速便攜手持式掃描機	創意產品與遊戲設計系	1	41,000	41,000	
UV直噴列印噴頭	創意產品與遊戲設計系	2	55,000	110,000	
VR/AR設備保管櫃	創意產品與遊戲設計系	1	11,100	11,100	
UV直噴機	視覺傳達設計系	1	480,000	480,000	
手動胸章徽章機	視覺傳達設計系	1	11,000	11,000	
單眼相機組	視覺傳達設計系	2	53,500	107,000	
專業腳架組	視覺傳達設計系	1	11,000	11,000	
專業無線雙頻麥克風組	視覺傳達設計系	1	87,000	87,000	
中望遠微距鏡含閃光燈組	視覺傳達設計系	1	58,000	58,000	
攝影腳架組	視覺傳達設計系	3	13,000	39,000	
數位電子鋼琴	視覺傳達設計系	1	16,000	16,000	
E化教學講桌	通識教育中心	1	72,000	72,000	



建國科技大學
預計增置重要長期營運資產明細表
113學年度

全8頁第6頁
單位：新臺幣元

項目、重要長期營運資產名稱	提出單位	數量	單價	總價	備註
桌上型電腦	語言中心	14	28,500	399,000	
單槍投影機	語言中心	1	36,000	36,000	
全自動身高體重計	體育室	1	52,000	52,000	
投影機	圖資處	5	35,000	175,000	
高階機架式儲存設備	圖資處	1	858,000	858,000	
核心網路交換器	圖資處	1	1,000,000	1,000,000	
多媒體伴唱機	音樂性社團、 全校社團	1	64,000	64,000	
展示櫃	原青社	1	36,000	36,000	
水冷式箱型冷氣	熱舞社、全校 社團	1	183,000	183,000	
電腦繪圖板	學生會	1	20,000	20,000	
空氣清淨機	學生會、議會	2	31,500	63,000	
空氣清淨機	學生會、議會	3	24,000	72,000	
吹葉機	環保愛心服務 隊	2	18,500	37,000	
表面粗度機	教資中心	1	289,000	289,000	
HTC VIVE FLOW (穿戴式VR頭盔含控制器)	教資中心	6	23,000	138,000	
光纖雷射彩雕機	教資中心	1	350,000	350,000	
高階光化3D列印機	教資中心	1	200,000	200,000	
軌道燈	教資中心	7	23,100	161,700	
化妝燈	教資中心	2	81,900	163,800	
伸展台	教資中心	2	15,750	31,500	
喇叭音箱	教資中心	1	39,900	39,900	
數位攝影機	教資中心	1	53,100	53,100	
資料採集與資訊整合系統	教資中心	1	200,000	200,000	
CNC車床環衝氣壓缸自動門	教資中心	1	96,700	96,700	
高精度攜帶型電阻計	教資中心	1	50,000	50,000	
微電阻計	教資中心	1	40,000	40,000	
煙霧測漏機	教資中心	2	10,100	20,200	
示波器	教資中心	4	18,413	73,652	
崗位工具車	教資中心	1	59,600	59,600	
電動機車維修台	教資中心	1	77,800	77,800	
診斷儀器	教資中心	1	11,548	11,548	
電動機車頂車機	教資中心	2	53,600	107,200	
多功能拉力架	教資中心	1	553,300	553,300	
微雕儀	教資中心	6	18,000	108,000	
資安弱點通報系統	教資中心	1	285,400	285,400	
資訊講桌	教資中心	3	67,000	201,000	
投影機	教資中心	3	35,000	105,000	
網路儲存設備	教資中心	1	40,000	40,000	
電腦	教資中心	2	27,000	54,000	
影音編輯專用筆電	圖資處	1	64,700	64,700	
無線基地台	圖資處	15	14,800	222,000	
供電交換器	圖資處	1	28,500	28,500	
供電交換器	圖資處	2	16,200	32,400	
layer2網路交換器	圖資處	2	15,000	30,000	
其他計畫相關設備	各單位	1	6,315,600	6,315,600	
圖書及博物				3,239,000	
中文圖書	圖資處	1,000	700	700,000	
西文圖書	圖資處	100	5,000	500,000	
DVD	圖資處	80	5,000	400,000	
電子書	圖資處	1,000	300	300,000	
中文圖書	教資中心	1	100,000	100,000	
當季圖書	圖資處	7	20,000	140,000	

單位：月



建國科技大學
預計增置重要長期營運資產明細表
113學年度

項目、重要長期營運資產名稱	提出單位	數量	單價	總價	備註
中文圖書	圖資處	500	500	250,000	單位：冊
西文圖書	圖資處	30	2,000	60,000	單位：冊
當季熱門影片	圖資處	7	20,000	140,000	單位：月
讀者推薦音樂	圖資處	1	5,000	5,000	單位：次
DVD(家用版)	圖資處	20	500	10,000	單位：片
DVD(公播版19片)	圖資處	1	94,000	94,000	單位：片
2024年專業期刊	圖資處	120	4,500	540,000	單位：種
其他設備				2,040,000	
分離式冷氣機	運動健康與休閒系	1	34,400	34,400	
變頻洗衣機	觀光系	1	10,000	10,000	
主機房空調冷氣	圖資處	1	300,000	300,000	
節能分離式空調機	總務處營管組	20	40,000	800,000	
不銹鋼防盜門窗	教務處	1	300,000	300,000	
大門口汽車出入口柵欄機	總務處	1	70,000	70,000	
充電式修籬機	總務處	1	22,200	22,200	
充電式吹葉機	總務處	1	17,800	17,800	
充電式割草機	總務處	2	15,000	30,000	
其他計畫相關設備	各單位	1	455,600	455,600	
購建中營運資產				-	
租賃資產				-	
租賃權益改良物				-	
投資性不動產				-	
購建中之投資性不動產				-	
專利權				-	
電腦軟體				3,079,700	
奈米硬度機荷重及位移系統軟體	機械工程系暨製造科技研究所	1	85,000	85,000	
Moldex3D模流分析軟體	機械工程系暨製造科技研究所	1	150,000	150,000	
Moldflow軟體	機械工程系暨製造科技研究所	1	200,000	200,000	
Autocad軟體	機械工程系暨製造科技研究所	1	54,000	54,000	
群組電腦管理系統(軟體)	電機工程系	1	300,000	300,000	
Windows Server軟體	電機工程系	1	48,000	48,000	
3D人物建模軟體	電子系	3	33,500	100,500	
群組電腦管理系統(軟體)	電子系	1	375,000	375,000	
ARTable軟體	土木系	1	175,000	175,000	
環遊世界行動AR擴增實境學習帳號(軟體)	應用外語系	1	35,000	35,000	
教學廣播系統(軟體)	國際企業管理系服務與科技管理碩士班	1	110,000	110,000	
金融商品期貨模擬教學系統(軟體)	國際企業管理系服務與科技管理碩士班	1	300,000	300,000	
虛擬實境內容設計軟體	國際企業管理系服務與科技管理碩士班	1	38,500	38,500	



建國科技大學
預計增置重要長期營運資產明細表
113學年度

全8頁第8頁
 單位：新臺幣元

項目、重要長期營運資產名稱	提出單位	數量	單價	總價	備註
FancyDesigner3.1 軟體	國際企業管理系服務與科技管理碩士班	1	72,500	72,500	
FancyVR2互動式沉浸虛擬實境流覽系統	國際企業管理系服務與科技管理碩士班	2	28,500	57,000	
AI服務導引應用平台軟體	觀光系	1	186,000	186,000	
VR360全景虛擬導覽創建軟體	創意產品與遊戲設計系	1	30,000	30,000	
3D人物動畫與動作捕捉軟體	創意產品與遊戲設計系	1	150,000	150,000	
smarttouch軟體	體育室	1	148,000	148,000	
Live VR Classroom軟體	教資中心	1	165,000	165,000	
公文知識管理平台(無限人授權版)第三期	秘書室	1	178,000	178,000	
其他計畫相關軟體	各單位	1	122,200	122,200	
租賃權益				-	
發展中之無形資產				-	
其他無形資產				-	



建國科技大學
預計借款變動表
113學年度

全1頁第1頁
 單位：新臺幣元

借款用途	預計借款期間	估計期初金額	預計本學年度舉借金額	預計本學年度償還金額	預計期末金額	備註
合計		0	0	0	0	

註：本學年度無預計借款規劃。



建國科技大學
收入預算明細表
113學年度

(前)學年度 決算數	項目名稱	(本)學年度 預算數	估計(上)學年 度決算數	(本)學年度預算與估計 (上)學年度決算比較		說明
				差異	%	
351,413,931	學雜費收入	285,746,268	271,608,414	14,137,854	5.21	
267,090,886	學費收入	216,216,330	205,032,717	11,183,613	5.45	註1
77,883,715	雜費收入	64,927,468	61,096,907	3,830,561	6.27	註2
6,439,330	實習實驗費收入	4,602,470	5,478,790	(876,320)	(15.99)	註3
11,236,120	推廣教育收入	12,300,000	12,158,494	141,506	1.16	社區大學7,600,000元、 推廣班4,700,000元
29,996,981	產學合作收入	37,178,990	40,108,543	(2,929,553)	(7.30)	註4
1,600,614	其他教學活動收入	9,515,000	3,011,191	6,503,809	215.99	註5
113,910,405	補助及受贈收入	139,798,628	119,027,629	20,770,999	17.45	
104,005,261	補助收入	128,998,628	113,027,629	15,970,999	14.13	註6
9,905,144	受贈收入	10,800,000	6,000,000	4,800,000	80.00	註7
1,219,083	財務收入	1,000,000	1,582,228	(582,228)	(36.80)	註8
1,219,083	利息收入	1,000,000	1,582,228	(582,228)	(36.80)	註9
19,448,995	其他收入	16,537,700	225,175,918	(208,638,218)	(92.66)	詳如其他收入項下各收 入項目差異說明。
0	財產交易賸餘	0	209,513,675	(209,513,675)	(100.00)	註10
6,651,176	試務費收入	2,936,000	3,617,470	(681,470)	(18.84)	註11
6,213,450	住宿費收入	7,297,700	5,998,081	1,299,619	21.67	註12
6,584,369	雜項收入	6,304,000	6,046,692	257,308	4.26	註13
528,826,129	合計	502,076,586	672,672,417	(170,595,831)	(25.36)	



建國科技大學
收入預算明細表
113學年度

備註：

註1：學院部
 四技工科39,800*722人*2期=57,471,200
 四技商科38,046*954人*2期=72,591,768
 研究所
 工科39,800*30人*2期=2,388,000
 商科38,046*50人*2期=3,804,600
 進修部
 二技工科1,121*18*128人*2期 =5,165,568
 二技商科1,041*18*155人*2期 =5,808,780
 四技工科1,121*17*452人*2期 =17,227,528
 四技商科1,041*17*603人*2期 =21,342,582
 二專工科1,017*20*46人*2期=1,871,280
 二專商科987*20*42人*2期=1,658,160
 雙軌訓練旗艦計畫
 四技商科38,046*6人*2期 =456,552
 新南向專班
 111秋(工科)39,800*22人*2期=1,751,200
 112春(工科)39,800*55人*2期=4,378,000
 112秋(工科)17,500*59人*1期=1,032,500
 112秋(工科)39,800*59人*1期=2,348,200
 113秋(工科)19,900*150人*2期=5,970,000
 產學攜手專班
 四技工科1,121*17*113人*2期=4,306,882
 四技商科1,041*17*20人*2期=707,880
 移工專班
 二專工科1,017*20*25人*2期=1,017,000
 寒修、暑修、延修學分費
 (工) 1,481*3學分*550人次*1期 =2,443,650
 (商) 1,375*3學分*600人次*1期 =2,475,000

註2：學院部
 四技工科14,420*722人*2期=20,822,480
 四技商科9,210*954人*2期=17,572,680
 研究所
 工科14,420*30人*2期=865,200
 商科9,210 *50人*2期=921,000
 進修部
 二技工科360*18*128人*2期=1,658,880
 二技商科334*18*155人*2期=1,863,720
 四技工科360*17*452人*2期=5,532,480
 四技商科334*17*603人*2期=6,847,668
 二專工科327*20*46人*2期=601,680
 二專商科317*20*42人*2期=532,560
 雙軌訓練旗艦計畫
 四技商科7,910*6人*2期=94,920
 新南向專班
 111秋(工科)14,420*22人*2期=634,480
 112春(工科)14,420*55人*2期=1,586,200
 112秋(工科)7,500*59人*1期=442,500
 112秋(工科)14,420*59人*1期=850,780
 113秋(工科)7,210*150人*2期=2,163,000
 產學攜手專班
 四技工科360*17*113人*2期=1,383,120
 四技商科334*17*20人*2期=227,120
 移工專班
 二專工科327*20*25人*2期=327,000

註3：電腦實習費930*52%*3,632人*2期=3,512,870
 網路通信費150*3,632人*2期=1,089,600

註4：產學合作27,483,300元、技轉947,700元、國科會8,747,990元



建國科技大學
收入預算明細表
113學年度

備註：

註5：1+4重點產業領域第3年華語先修班
113春、113秋 27,000*195人*1次= 5,265,000
113秋、114春 17,000*250人*1次= 4,250,000

註6：整體發展獎補助款36,167,490元、高教深耕計畫(含附錄)24,436,000元
學輔經費補助款1,426,740元、社區大學3,947,919元
身心障礙補助款4,893,420元、獎助學金5,000,000元
遞補學輔創新工作計畫5,172,498元、調薪後人事費差額補助7,120,232元
專兼任專業輔導人力1,700,000元、教官及護理薪資3,253,764元
產學攜手專班補助款300,000元、產業學院870,000元
學海築夢、學海飛颺計畫1,907,900元、就業學程4,800,000元
新南向專班7,640,000元、私立技專校院生活助學金補助款2,102,665元
樂齡大學計畫360,000元、選才專案辦公室計畫600,000元
重點產業領域擴大招收僑港澳外生計畫-補助華語教學2,300,000元
預估其他專案計畫補助款15,000,000元

註7：校友會捐贈、廠商捐贈及捐贈獎助學金等，預估較112學年度增加

註8：銀行存款利息、助學貸款利息，預估較112學年度減少

註9：銀行存款利息、助學貸款利息，預估較112學年度減少

註10：112學年度出售土地扣除成本及必要費用後賸餘款，113學年度無此項

註11：招生報名費收入280,000元、四技二專統測收入2,656,000元

註12：學校宿舍：
53,000 *4 間 * 2 期 * 50%=212,000
53,800*33 間 * 2 期 * 75%=2,663,100
54,600*54 間 * 2 期 * 75%=4,422,600
2人房4間+4人房(56間-5樓23間)+ 6人房 54間=91間
2人房每間每學期53,000元、4人房每間每學期53,800、6人房每間每學期54,600
2人房每人每期26,500元、4人房每人每期 13,450元、6人房每人每期9,100元(含宿網費每人800元，已扣除冷氣費)

註13：電信基地台624,000元、停車管理收入1,200,000元
餐廳租金收入400,000元、書坊80,000元
其他雜項收入4,000,000元



建國科技大學
成本與費用預算明細表
113學年度

全2頁第1頁
單位：新臺幣元

(前)學年度 決算數	項目名稱	(本)學年度 預算數	估計(上)學年度 決算數	(本)學年度預算與估計 (上)學年度決算比較		說明
				差異	%	
1,856,324	董事會支出	1,808,694	1,475,288	333,406	22.60	詳如董事會支出項下各支出項目差異說明
855,181	人事費	923,868	905,535	18,333	2.02	註1
429,746	業務費	612,009	248,084	363,925	146.69	董事會全年業務費用
9,200	維護費	12,393	15,000	(2,607)	(17.38)	設備維修費
36,552	退休撫卹費	40,824	40,159	665	1.66	董事會編制內人員退撫費
450,000	出席及交通費	150,000	195,000	(45,000)	(23.08)	2,500元*10人*6次=15萬元(董事會議)
75,645	折舊及攤銷	69,600	71,510	(1,910)	(2.67)	各項設備依使用年限提列
109,998,337	行政管理支出	115,941,760	111,165,672	4,776,088	4.30	
40,075,277	人事費	42,389,076	41,238,178	1,150,898	2.79	註2
13,545,421	業務費	14,841,884	12,610,836	2,231,048	17.69	註3
3,266,477	維護費	5,205,692	3,486,080	1,719,612	49.33	註4
1,385,550	退休撫卹費	1,905,108	2,481,898	(576,790)	(23.24)	註5
51,725,612	折舊及攤銷	51,600,000	51,348,680	251,320	0.49	各項設備依使用年限提列
465,535,634	教學研究及訓輔支出	436,033,750	440,568,863	(4,535,113)	(1.03)	
310,515,902	人事費	265,660,097	280,280,746	(14,620,649)	(5.22)	註6
89,566,783	業務費	102,598,896	97,364,888	5,234,008	5.38	註7
7,329,752	維護費	8,514,289	8,176,057	338,232	4.14	註8
12,977,044	退休撫卹費	15,318,596	14,115,286	1,203,310	8.52	註9
45,146,153	折舊及攤銷	43,941,872	40,631,886	3,309,986	8.15	各項設備依使用年限提列
26,337,676	獎助學金支出	24,852,665	19,402,068	5,450,597	28.09	註10
5,411,977	獎學金支出	4,500,000	5,713,257	(1,213,257)	(21.24)	註11
20,925,699	助學金支出	20,352,665	13,688,811	6,663,854	48.68	註12
10,445,390	推廣教育支出	10,890,000	10,629,097	260,903	2.45	社區大學支出760萬元及各推廣班支出
7,583,017	人事費	7,200,000	6,989,136	210,864	3.02	
2,862,373	業務費	3,690,000	3,639,961	50,039	1.37	
27,221,951	產學合作支出	34,335,890	35,872,905	(1,537,015)	(4.28)	國科會、產學合作計畫案及技轉案支出
10,558,908	人事費	13,500,000	10,033,046	3,466,954	34.56	註13
16,663,043	業務費	20,835,890	25,839,859	(5,003,969)	(19.37)	
636,207	其他教學活動支出	3,500,000	1,129,339	2,370,661	209.92	註14
100,154	人事費	0	0	0	-	
536,053	業務費	3,500,000	1,129,339	2,370,661	209.92	註15
3,825,313	財務費用	0	72,580	(72,580)	(100.00)	註16
3,825,313	利息費用	0	72,580	(72,580)	(100.00)	註17
18,974,980	其他支出	18,618,110	28,254,433	(9,636,323)	(34.11)	詳如其他支出項下各支出項目差異說明
6,475,499	試務費支出	2,936,000	3,480,047	(544,047)	(15.63)	四技二專統測支出265.6萬元
8,759,747	財產交易短絀	9,911,170	20,637,086	(10,725,916)	(51.97)	註18
3,739,734	超額年金給付	5,770,940	4,133,300	1,637,640	39.62	係退休人數增加
0	雜項支出	0	4,000	(4,000)	(100.00)	註19
664,831,812	合計	645,980,869	648,570,245	(2,589,376)	(0.40)	



建國科技大學
成本與費用預算明細表
113學年度

備註：

- 註1：助理秘書1人薪資(含公保及健保支出)
董監事薪資編列0元及職員薪資編列923,868元。
- 註2：行政人員、約僱人員及工友薪資(含公保、勞保及健保支出)
- 註3：學生宿舍業務費+水電費226萬元、總務處業務費+水電費532萬元、勞工退休金165萬元、學生宿舍網路費用18萬元，餘為其他行政單位之費用
- 註4：學生宿舍維護費75萬元、總務處全校維護440萬元
- 註5：行政單位編制內人員退撫費及工友退休金提撥(含職員精實專案加發退休金60萬元)
- 註6：教師全年薪資及鐘點費、專案計畫人員薪資等(含公保及健保支出)
- 註7：土地租金146萬元、競賽款63萬元、專案計畫案6,179萬元、水電費1,700萬元、全校防盜系統保全服務費107萬元，餘為其他教學單位之費用
- 註8：總務處全校維護328萬元，廁所清潔159.6萬元，餘為其他教學單位之費用
- 註9：教學單位編制內人員退撫費(含教師精實專案加發退休金550萬元)
- 註10：學雜費提列3%，另加新生就學助學金680萬元及外界捐助獎助學金
- 註11：學雜費提列3%及外界捐助獎學金，預估支出較112學年度減少
- 註12：學雜費提列3%，另加新生就學助學金680萬元及外界捐助助學金，預估支出較112學年度增加
- 註13：國科會、產學合作計畫案及技轉案支出，預估支出較112學年度增加
- 註14：1+4重點產業領域第3年華語先修班鐘點費及業務費，預估支出較112學年度增加
- 註15：1+4重點產業領域第3年華語先修班鐘點費及業務費，預估支出較112學年度增加
- 註16：係112學年度已償還全部貸款，本學年無需支付利息費用。
- 註17：係112學年度已償還全部貸款，本學年無需支付利息費用。
- 註18：係各單位預計提列財產報廢數量及金額較112學年度減少，財產交易短絀相對減少
- 註19：112學年度係已逾期未兌現支票註銷存回申請重新開立支票



建國科技大學
預計購建土地及重大工程明細表
113學年度

全1頁第1頁
 單位：新臺幣元

土地及工程名稱	土地或工程 總預算及資金來源			全部計畫 各學年度預算		本學年度預算		說明
	總經費	資金來源及金額		學年度	金額	資金來源	金額	
		自有資金	借款					
合計	0	0	0		0		0	

註：本學年度無購建土地及重大工程規劃。



建國科技大學
最近5年現金概況表
111學年度至115學年度

全3頁第1頁
單位：新臺幣元

項目	115學年度 預估數	114學年度 預估數	113學年度 預算數	112學年度 預估決算數	111學年度 決算數	備註
經常門現金收入	489,357,546	494,994,434	483,928,930	477,171,257	555,049,473	
學雜費收入	274,106,218	281,043,106	285,746,268	271,608,414	351,413,931	註1
推廣教育收入	12,300,000	12,300,000	12,300,000	12,158,494	11,236,120	
產學合作收入	41,000,000	39,000,000	37,178,990	40,108,543	29,996,981	註2
其他教學活動收入	9,515,000	9,515,000	9,515,000	3,011,191	1,600,614	註3
補助及受贈收入	139,798,628	139,798,628	139,798,628	119,027,629	113,910,405	註4
財務收入	600,000	800,000	1,000,000	1,582,228	1,219,083	註5
其他收入	16,537,700	16,537,700	16,537,700	225,175,918	19,448,995	註6
減：不產生現金流入之收入	0	0	0	(209,513,675)	0	註7
資產負債項目調整增(減)數	(4,500,000)	(4,000,000)	(18,147,656)	14,012,515	26,223,344	註8
利息股利調整數	0	0	0	0	0	
經常門現金支出	475,426,455	505,390,255	523,100,216	537,519,385	574,603,048	註9
董事會支出	1,588,292	1,686,192	1,808,694	1,475,288	1,856,324	註10
行政管理支出	105,544,508	110,642,108	115,941,760	111,165,672	109,998,337	
教學研究及訓輔支出	375,179,100	401,447,400	436,033,750	440,568,863	465,535,634	註11
獎助學金支出	22,852,665	23,352,665	24,852,665	19,402,068	26,337,676	註12
推廣教育支出	10,890,000	10,890,000	10,890,000	10,629,097	10,445,390	
產學合作支出	36,335,890	35,335,890	34,335,890	35,872,905	27,221,951	註13
其他教學活動支出	3,500,000	3,500,000	3,500,000	1,129,339	636,207	註14
財務費用	0	0	0	72,580	3,825,313	註15
其他支出	17,836,000	18,236,000	18,618,110	28,254,433	18,974,980	註16
減：不產生現金流出之成本與費用	(103,000,000)	(104,500,000)	(105,522,642)	(112,689,162)	(105,707,157)	註17
資產負債項目調整增(減)數	4,700,000	4,800,000	(17,358,011)	1,638,302	15,478,393	註18
利息調整數	0	0	0	0	0	
經常門現金餘(絀)數	13,931,091	(10,395,821)	(39,171,286)	(60,348,128)	(19,553,575)	
出售資產現金收入	0	0	0	209,997,105	0	註19
購置動產、無形資產及其他資產 現金支出	32,700,000	35,200,000	40,926,600	39,079,156	33,449,216	
機械儀器及設備	25,500,000	27,500,000	32,567,900	27,083,968	21,717,944	註20
圖書及博物	2,700,000	2,900,000	3,239,000	2,586,252	2,447,218	註21
其他設備	1,800,000	1,900,000	2,040,000	4,804,997	5,198,145	註22
電腦軟體	2,700,000	2,900,000	3,079,700	4,603,939	4,085,909	註23
扣減不動產支出前現金餘絀	(18,768,909)	(45,595,821)	(80,097,886)	110,569,821	(53,002,791)	
購置不動產現金支出	0	0	0	0	0	
舉債現金收入	0	0	0	0	0	無新增舉債
償債現金支出	0	0	0	92,503,000	107,497,000	註24
償還長期借款支出	0	0	0	92,503,000	107,497,000	
影響本期現金收支調整數	100,000	(1,650,000)	(825,000)	2,459,014	(3,169,559)	註25
本期現金及銀行存款淨流入(出)數	(18,668,909)	(47,245,821)	(80,922,886)	20,525,835	(163,669,350)	
期初現金及銀行存款餘額	65,719,431	112,965,252	193,888,138	173,362,303	337,031,653	
期末現金及銀行存款餘額	47,050,522	65,719,431	112,965,252	193,888,138	173,362,303	



建國科技大學
最近5年現金概況表
111學年度至115學年度

全3頁第2頁
單位：新臺幣元

附表：

項目	115學年度 預估數	114學年度 預估數	113學年度 預算數	112學年度 預估決算數	111學年度 決算數	備註
期末現金及銀行存款餘額	47,050,522	65,719,431	112,965,252	193,888,138	173,362,303	
加：短期可變現資產	3,666,000	4,166,000	5,166,000	5,735,716	6,752,286	
應收款項	3,500,000	4,000,000	5,000,000	5,569,716	6,586,286	
存出保證金	166,000	166,000	166,000	166,000	166,000	
減：短期須償還負債	41,085,070	45,985,070	52,635,070	35,627,648	56,630,029	
流動負債	136,786,854	146,736,854	156,686,854	157,521,804	167,468,034	註26
減：預收款項	100,000,000	105,000,000	110,000,000	128,717,372	115,721,427	
存入保證金	4,298,216	4,248,216	4,198,216	4,148,216	4,283,422	
應付退休及離職金	0	0	1,750,000	2,675,000	600,000	註27
可用現金存量推估數	9,631,452	23,900,361	65,496,182	163,996,206	123,484,560	

備註：

<p>註1：111學年度全校學生人數：上學期4796人，下學期4476人。 112學年度全校學生人數：上學期3854人，下學期3580人。 113學年度預估全校學生人數：上學期3632人，下學期3532人。 114學年度預估全校學生人數：上學期3525人，下學期3425人。 115學年度預估全校學生人數：上學期3410人，下學期3310人。 112學年度因實際註冊人數較預估數減少產生差異，113-115學年度保守預估學生人數。</p> <p>註2：產學合作收入係112學年度產學合作計畫案及國科會計畫案較111學年度增加，113學年度預估亦較111學年度增加，114-115學年度預估較113學年度每年增加收入約2,000,000元。</p> <p>註3：其他教學活動收入係112學年度1+4重點產業領域華語先修班人數較111學年度增加，113學年度預估人數亦較111學年度增加，114-115學年度同113學年度。</p> <p>註4：1.補助收入係112學年度政府機關補助計畫案較111學年度增加，113學年度預估補助計畫案詳如收入預算明細表P20，114-115學年度同113學年度；受贈收入係112學年度受贈金額較111學年度減少，113學年度預估編列10,800,000元，114-115學年度同113學年度。 111學年度決算數受贈收入9,905,144元。 112學年度預估決算數受贈收入6,000,000元，較111學年度決算數受贈收入增(減)-39.43%，增減原因係因112學年度受贈情形較111學年度減少。無取得捐資證明。 113學年度預估數受贈收入10,800,000元，較111學年度決算數受贈收入增(減)9.03%，增減原因係預估受贈情形較111學年度增加。無取得捐資承諾證明。 114學年度預估數受贈收入10,800,000元，較111學年度決算數受贈收入增(減)9.03%，增減原因係預估受贈情形較111學年度增加。無取得捐資承諾證明。 115學年度預估數受贈收入10,800,000元，較111學年度決算數受贈收入增(減)9.03%，增減原因係預估受贈情形較111學年度增加。無取得捐資承諾證明。</p> <p>註5：財務收入係銀行存款利息、助學貸款利息，112學年度較111學年度增加利息收入，113學年度預估利息收入較111學年度減少，114-115學年度預估較113學年度每年減少200,000元。</p> <p>註6：其他收入係112學年度出售彰化市延平段49地號土地扣除成本及必要費用後金額認列為財產交易賸餘，故收入較111學年度增加，113學年度預估收入較111學年度減少，114-115學年度同113學年度。</p> <p>註7：112學年度係出售彰化市延平段49地號土地扣除成本及必要費用後金額認列為財產交易賸餘。</p> <p>註8：經常門現金收入項下資產負債項目調整增(減)數詳如附表1-1(P27)</p> <p>註9：111學年度教職員工人數：310人。 112學年度教職員工人數：285人。 113學年度預估教職員工人數：267人。 114學年度預估教職員工人數：260人。 115學年度預估教職員工人數：251人。 111學年度人事費用：307,094,867元。 112學年度預估人事費用：303,882,644元。</p>
--



建國科技大學
最近5年現金概況表
111學年度至115學年度

備註：

- 113學年度預估人事費用：288,677,858元。
114學年度預估人事費用：277,677,858元。
115學年度預估人事費用：265,677,858元。
- 註10：董事會支出係112學年度撙節支出，故支出較111學年度減少，113-115學年度因學生人數每年預估編列逐年減少，收入經費相對減少，支出經費亦逐年減少。
- 註11：教學研究及訓輔支出係因學生人數每年預估編列逐年減少，收入經費相對減少，以及退休教師人數增加，支出經費亦逐年減少。
- 註12：獎助學金支出係112學年度學雜費收入較111學年度減少，支出數亦相對減少，113學年度依學雜費收入編列4.61%，114-115學年度亦依學雜費收入預估編列。
- 註13：產學合作支出係112學年度產學合作計畫案件較111學年度增加，113學年度預估產學合作計畫案件及國科會計畫案亦較111學年度增加，支出亦相對增加，114-115學年度預估較113學年度每年增加支出1,000,000元。
- 註14：其他教學活動支出係112學年度1+4重點產業領域華語先修班人數較111學年度增加，支出相對增加，113學年度預估人數亦較111學年度增加，支出亦相對增加，114-115學年度同113學年度。
- 註15：財務費用係專案資金借款二億元之利息費用，已於112年8月14日償還剩餘貸款本金，故112學年度利息費用較111學年度減少，113學年度起無利息費用。
- 註16：其他支出係112學年度各單位提列財產報廢數量及金額較111學年度增加，財產交易短絀相對增加。
- 註17：111-115學年度不產生現金流出之成本與費用詳如附表1-2(P27)
- 註18：經常門現金支出項下資產負債項目調整增(減)數詳如附表1-1(P27)
- 註19：112學年度係出售彰化市延平段49地號土地。
- 註20：機械儀器及設備係112學年度購置之設備較111學年度增加，113學年度預估購置之設備較111學年度增加，114-115學年度因預估收入經費減少，支出經費亦逐年減少編列。
- 註21：圖書及博物係113學年度預估購置之圖書較111學年度增加，114-115學年度因預估收入經費減少，支出經費亦逐年減少編列。
- 註22：其他設備係113學年度預估購置之設備較111學年度減少，114-115學年度因預估收入經費減少，支出經費亦逐年減少編列。
- 註23：電腦軟體係112學年度購置之設備較111學年度增加，113學年度預估購置之設備較111學年度減少，114-115學年度因預估收入經費減少，支出經費亦逐年減少編列。
- 註24：中華民國112年8月11日臺教技(二)字第1120077626號函同意提前償還92,503,000元貸款，已於112年8月14日提前償還92,503,000元。
- 註25：111-115學年度影響本期現金收支調整數詳如附表1-3(P27)
- 註26：111-115學年度流動負債詳如附表1-4(P27)
- 註27：應付退休及離職金111-112學年度係依實際申請精實優退教職員人數編列，113學年度係預估精實優退教職員人數編列。



附表 1-1

單位：新台幣元

項 目	115 預估數	114 預估數	113 預算數	112 預估決算數	111 決算數	110 決算數	比較增減				
							115	114	113	112	111
應收款項(1)	3,500,000	4,000,000	5,000,000	5,569,716	6,586,286	5,327,691	500,000	1,000,000	569,716	1,016,570	(1,258,595)
預付款項(2)	4,500,000	4,800,000	5,000,000	4,525,589	14,088,312	6,537,981	(300,000)	(200,000)	474,411	(9,562,723)	7,550,331
應付款項(3)	35,000,000	40,000,000	45,000,000	27,167,578	40,632,973	52,879,201					
應付設備款(4)	0	0	0	0	2,264,370	6,582,536					
應付款項淨額(5)=(3)-(4)	35,000,000	40,000,000	45,000,000	27,167,578	38,368,603	46,296,665	5,000,000	5,000,000	(17,832,422)	11,201,025	7,928,062
預收款項(6)	100,000,000	105,000,000	110,000,000	128,717,372	115,721,427	88,239,488	(5,000,000)	(5,000,000)	(18,717,372)	12,995,945	27,481,939
經常門現金收入— 資產負債項目調整增(減)數 (1)+(6)							(4,500,000)	(4,000,000)	(18,147,656)	14,012,515	26,223,344
經常門現金支出— 資產負債項目調整增(減)數 (2)+(5)							4,700,000	4,800,000	(17,358,011)	1,638,302	15,478,393

附表 1-2

單位：新台幣元

項 目	115 預估數	114 預估數	113 預算數	112 預估決算數	111 決算數
折舊及攤銷(1)	94,000,000	95,000,000	95,611,472	92,052,076	96,947,410
財產交易短絀(2)	9,000,000	9,500,000	9,911,170	20,637,086	8,759,747
不產生現金流出之成本與費用 (1)+(2)	103,000,000	104,500,000	105,522,642	112,689,162	105,707,157

附表 1-3

單位：新台幣元

項 目	115 預估數	114 預估數	113 預算數	112 預估決算數	111 決算數	110 決算數	比較增減				
							115	114	113	112	111
存出保證金(1)	166,000	166,000	166,000	166,000	166,000	290,740	-	-	-	-	124,740
代收款項(2)	1,786,854	1,736,854	1,686,854	1,636,854	1,117,634	1,151,683	50,000	50,000	50,000	519,220	(34,049)
存入保證金(3)	4,298,216	4,248,216	4,198,216	4,148,216	4,283,422	4,218,672	50,000	50,000	50,000	(135,206)	64,750
應付退休及離職金(4)	-	-	1,750,000	2,675,000	600,000	3,925,000	-	(1,750,000)	(925,000)	2,075,000	(3,325,000)
影響本期現金收支調整數 (1)+(2)+(3)+(4)							100,000	(1,650,000)	(825,000)	2,459,014	(3,169,559)

附表 1-4

單位：新台幣元

項 目	115 預估數	114 預估數	113 預算數	112 預估決算數	111 決算數
流動負債					
短期債務	-	-	-	-	9,996,000
應付款項	35,000,000	40,000,000	45,000,000	27,167,578	40,632,973
預收款項	100,000,000	105,000,000	110,000,000	128,717,372	115,721,427
代收款項	1,786,854	1,736,854	1,686,854	1,636,854	1,117,634
合 計	136,786,854	146,736,854	156,686,854	157,521,804	167,468,034

製 表：林慧美



主辦會計：黃思芳



校 長：江金山



董 事 長：吳聯星

